Sprechen Sie uns gerne an!

Wenn Sie Unterstützung für sich oder Ihre Familie wünschen, begleiten wir Sie Schritt für Schritt.

Kontakt

rebeq GmbH
Krusenkamp 24
45964 Gladbeck
Sabine Kornfeld
Tel.: 02043.20642-14
aktif@rebeq.de

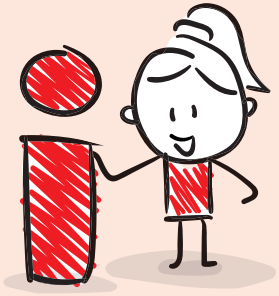

Akti(F) Plus

Akti(F) Plus verbessert mit Mitteln des Europäischen Sozialfonds Plus, des Bundeministeriums für Arbeit und Soziales und der Stadt Gladbeck die Lebenssituation und die gesellschaftliche Teilhabe von Familien und ihren Kindern.

Mehr Infos unter:

www.rebeq.de
www.esf.de
www.esfplus.de/aktif-plus

Das Projekt „Familiencoaching Gladbeck“ wird im Rahmen des Programms „Akti(F) Plus – Aktiv für Familien und ihre Kinder“ durch das Bundesministerium für Arbeit und Soziales und die Europäische Union über den Europäischen Sozialfonds Plus (ESF Plus) gefördert.

Gefördert durch:

Bundesministerium für Arbeit und Soziales

Kofinanziert von der Europäischen Union

Weitere Förderer:

Stadt Gladbeck
familienstadt . sportstadt . meine Stadt

Stand: 09-2023 · V.i.S.d.P.: Klaus Uhländer, Geschäftsführer rebeq GmbH, Hans-Senkel-Platz 1, 45699 Herten · Illustrationen: stock.adobe.com [Strichfiguren]

AKTI(F) PLUS

AKTIV FÜR FAMILIEN UND IHRE KINDER
FAMILIENCOACHING GLADBECK

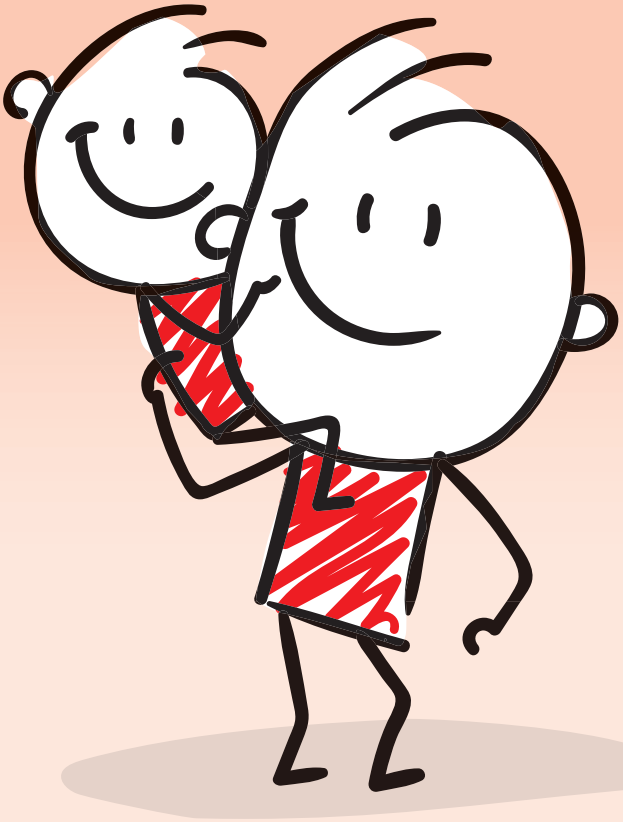

AKTI(F) PLUS

AKTIV FÜR FAMILIEN UND IHRE KINDER
FAMILIENCOACHING GLADBECK

Familiencoaching Gladbeck

Das Projekt „Familienchoaching Gladbeck“ richtet sich vor allem an Mütter und Väter aus den Stadtteilen Mitte, Butendorf und Brauck. Wir beraten Sie dort, wo Sie sich wohlfühlen: zu Hause, im Park, auf dem Spielplatz, im Büro.

Sie sind...

- Mutter oder Vater
- interessiert an Veränderungen

Sie möchten...

- Ihre eigene Situation verbessern
- die familiäre Situation verbessern
- dabei Unterstützung erhalten

Beratung und Unterstützung

- Begleitung zu Ämtern und Beratungsstellen
- vertrauliche 4-Augen-Gespräche
- Planung neuer Familienziele
- flexible Monatsplanung

Kleingruppenangebote

- Kinderzuschlag und Elterngeld
- Wohngeld
- Erziehung
- Bewerbungsunterlagen
- Computer und Handy
- Wege in Arbeit

Dauer

Die Teilnahmedauer beträgt 6 bis 12 Monate mit flexiblen Terminen pro Woche.

rebeq GmbH

Die rebeq GmbH bündelt als Tochterunternehmen der Arbeiterwohlfahrt langjährige Erfahrungen im Bereich der Familienförderung und der beruflichen Förderung. Sie arbeitet mit Gladbecker Ämtern, Wohlfahrtsverbänden und Betrieben aus der Region zusammen.